



GeoCom® Electronic Delivery

Version 7.0

Update 7.0 Build 47

Copyright ISG Information Systems GeoCom® GmbH 2001-2009

Inhaltsverzeichnis

| | |
|--|----------|
| 1 EINFÜHRUNG..... | 3 |
| 2 SYSTEMVORAUSSETZUNGEN | 3 |
| 3 ERSCHEINUNGSBILD ÜBERARBEITET (NOTES)..... | 3 |
| 4 BENUTZERPROFIL: BENUTZER ALS BEARBEITER LIZENSIEREN | 5 |
| 5 ANSICHTEN: NEUERUNGEN | 5 |
| 6 BUGFIXES | 7 |

1 Einführung

Diese Dokumentation beschreibt Erweiterungen und Änderungen, die in GeoCom® Electronic Delivery mit dem Update 7.0 Build 47 eingeführt wurden.

2 Systemvoraussetzungen

Als Lotus Domino-Server sowie als Lotus Notes Client ist mindestens die Version 7 erforderlich.

Als Webbrowser werden der Microsoft Internet Explorer ab Version 7 sowie der Mozilla Firefox ab Version 2.0 empfohlen.

3 Erscheinungsbild überarbeitet (Notes)

Das Erscheinungsbild der Navigationskomponenten sowie der Eingabemasken von GeoCom® Electronic Delivery im Lotus Notes Client wurde überarbeitet.





Abb.: Überarbeitete Navigationskomponenten

Überarbeitete Navigationskomponenten sind Twisties , Vorschaufenster-Pfeile  sowie die Hauptmenü-Einträge, welche beim Überfahren mit der Maus nunmehr hellgrau markiert werden.

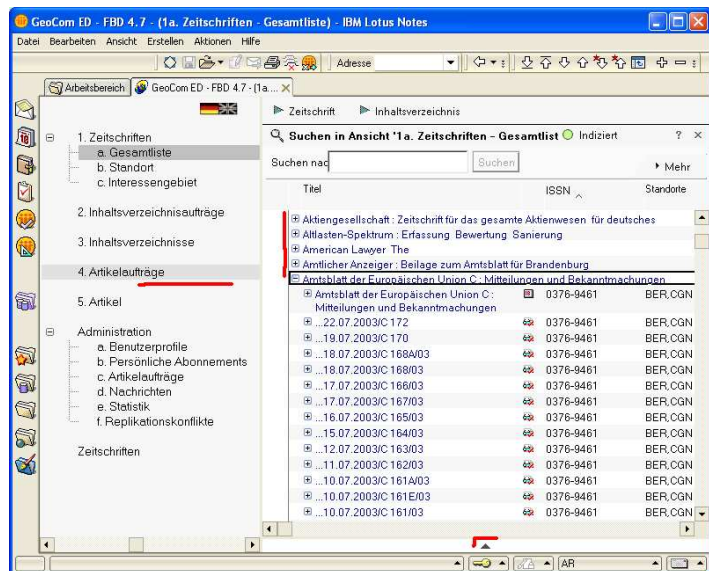

Abb.: Maske Titelaufnahme Zeitschrift



Abb.: Maske Inhaltsverzeichnis

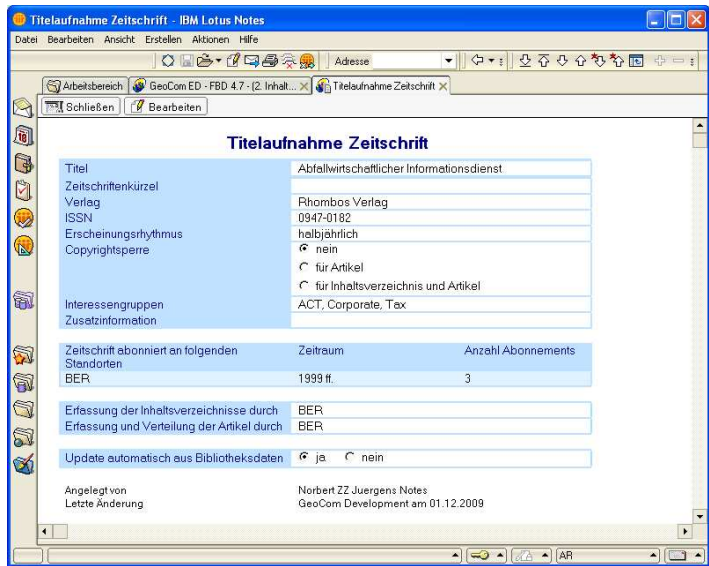

Abb.: Maske Artikel

4 Benutzerprofil: Benutzer als Bearbeiter lizenzieren

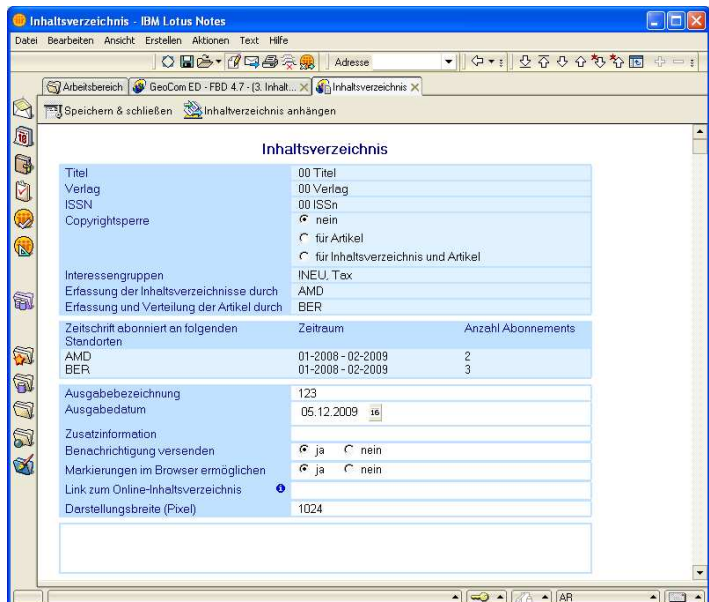
Ob ein Benutzer als Bearbeiter fungieren darf, kann ab sofort über die neu zum Benutzerprofil hinzugefügte Option 'Lizenziert als Bearbeiter' festgelegt werden.

***Hinweis:** Wie viele Benutzer Bearbeitungsrechte haben dürfen hängt von der Anzahl der erworbenen Bearbeitungslicenzen ab. Für den Fall, dass versucht wird einen Benutzer als Bearbeiter zu lizenzieren obwohl bereits alle Bearbeitungslicenzen vergeben sind, wird eine entsprechende Warnmeldung ausgegeben.

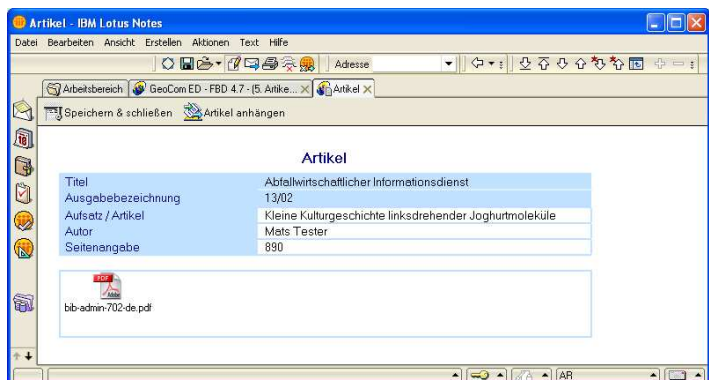

Abb.: Neues Feld in Benutzerprofil



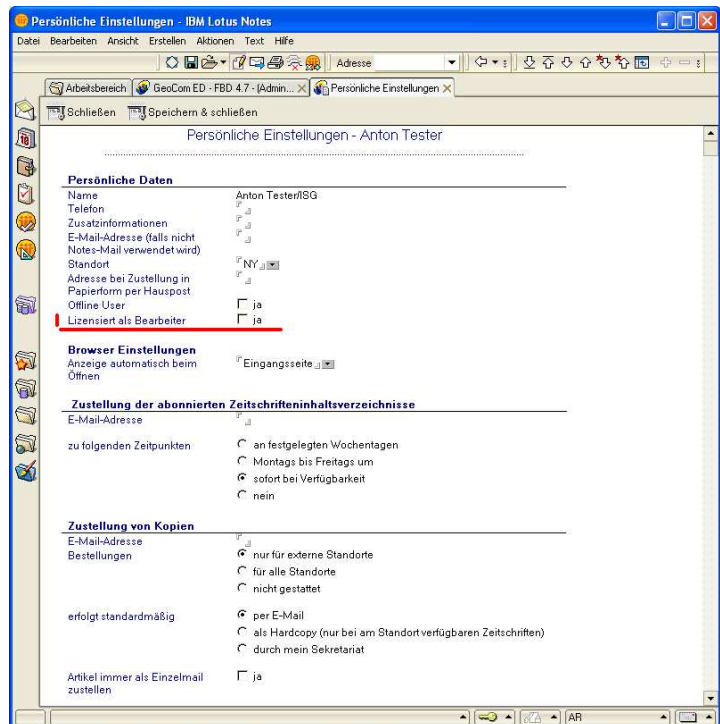

Abb.: Warnmeldung

5 Ansichten: Neuerungen

'Admin a. Benutzerprofile' erweitert

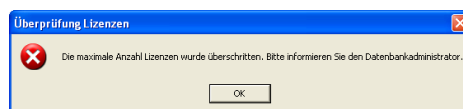
Die Ansicht 'Admin a. Benutzerprofile' wurde um die Spalte 'Status' (zeigt an, ob es sich um einen Bearbeiter  handelt oder nicht) und um eine Zählung erweitert.



Abb.: 'Admin a. Benutzprofile' mit neuen Komponenten

Neu: 'Admin e. Statistik'

Es wurde eine neue Ansicht 'Admin e. Statistik' hinzugefügt. Diese bietet eine Übersicht über alle vorhandenen Inhaltsverzeichnisse, Kopieraufträge und Artikel, sortiert nach Standort und Zeitschrift.



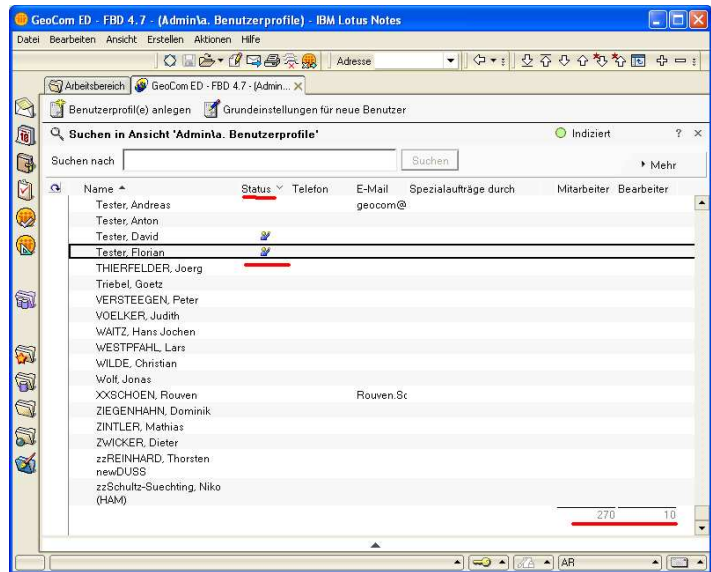

Abb.: 'Admin e. Statistik'

Änderungen 'Admin b.' - 'Admin f.'

Die Ansichten 'Admin b.' - 'Admin f.' können aus Performance-Gründen nur noch manuell aktualisiert werden – via 'F9' oder Aktualisierungsbutton .

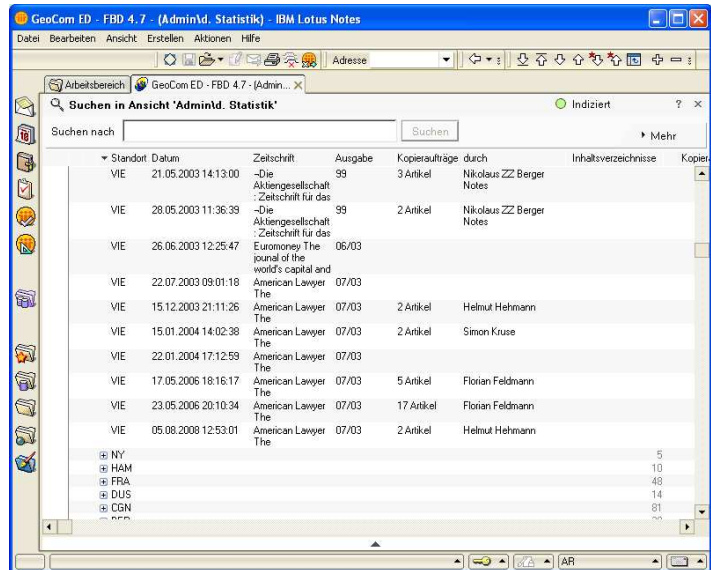
6 Bugfixes

Einige Parameter zur Bestellung von Artikeln wurden nicht berücksichtigt. Dieser Fehler wurde behoben.

Die Aktion Voreinstellungen für neue Benutzer war in englischen Ansichten nicht vorhanden. Dieser Fehler wurde behoben.

Ein Fehler beim Anlegen persönlicher Abonnements im Lotus Notes Client wurde beseitigt.